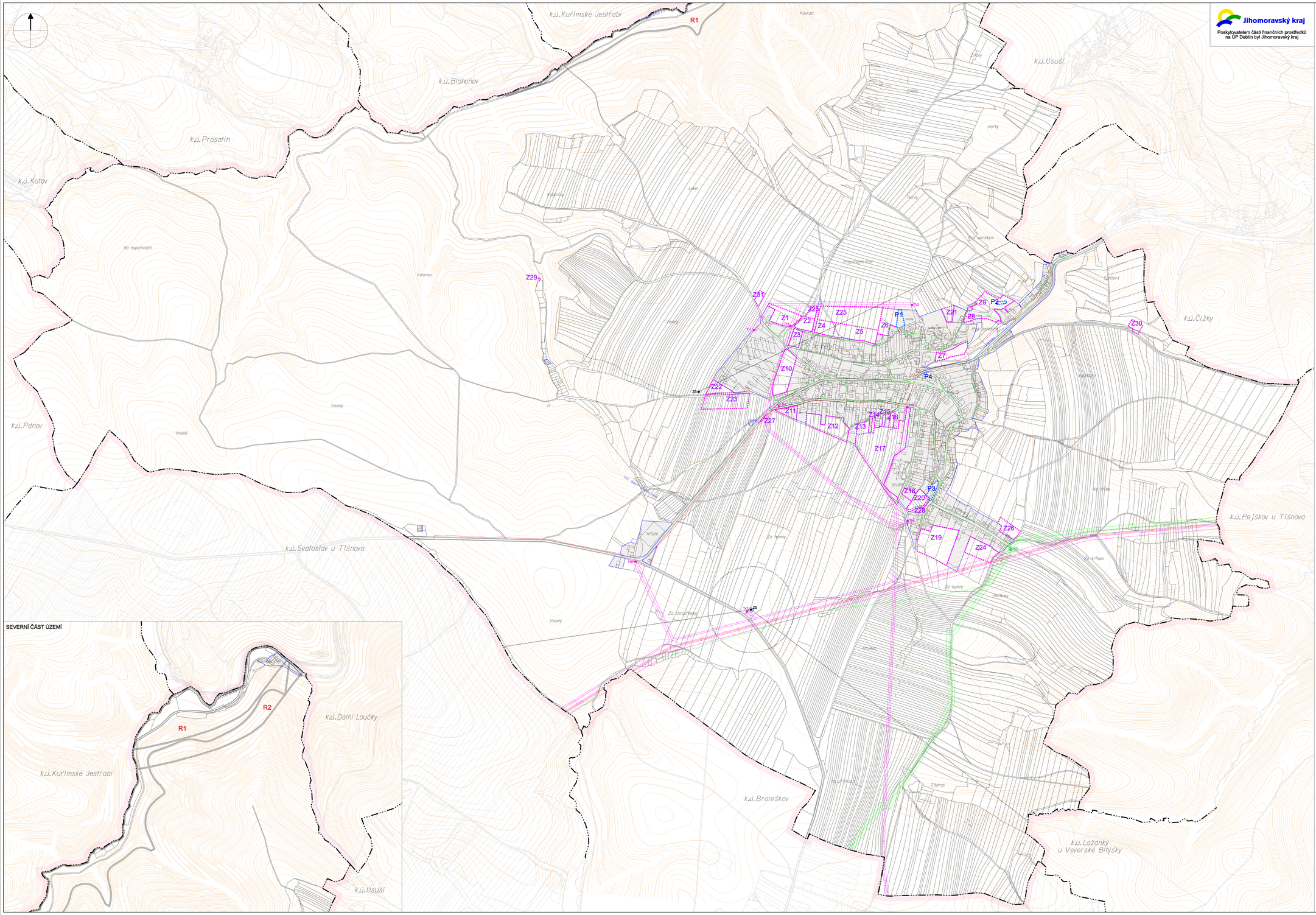

Jihomoravský kraj

Poskytovatelem části finančních prostředků na ÚP Deblín byl Jihomoravský kraj

ÚZEMNÍ PLÁN
DEBLÍN

KONCEPCE TECHNICKÉ INFRASTRUKTURY ENERGETIKA A KOMUNIKAČNÍ VEDENÍ

LEGENDA :

- hranice řešeného území
- hranice katastru
- zastavěné území k datu 15.5.2015
- Z — zastavitelné plochy
- P — plochy přestavby
- R — plochy a koridory rezervy

stav	návrh	
		elektrické vedení VN
		elektrické vedení VN
Tr		trafostanice
		ochranné pásmo el. vedení VVN, VN a trafostanice
		trasa plynovodu VTL
		trasa plynovodu STL
RS		regulační stanice VTL/STL
		ochranné pásmo VTL plynu
		bezpečnostní pásmo VTL plynu
		dálkový kabel
		dálkový optický kabel
		radioreleová trasa
ZS		základnová stanice
		ochranné pásmo komunikačního zařízení

ZÁZNAM O ÚČINNOSTI ÚZEMNÍHO PLÁNU DEBLÍN	
Orgán, který územní plán vydal:	Zastupitelstvo městyse Deblín
Datum nabytí účinnosti:	razítko
Pořizovatel: Městský úřad Tišnov Odbor územního plánování Oprávněná úřední osoba: Ing. Alena Doležalová Funkce: vedoucí odboru územního plánování Podpis:	

Jarmila Haluzová, ATELIÉR PROJEKTIS, IČ 40459543, DIČ CZ455210187
Pekařská 37, 602 00 Brno, pracoviště Ponávka 2, 602 00 Brno

Zodp.proj.	Ing.arch. A. Dumková	Vypracoval CAD	Ing. R. Brandejs Ih. Staněk	Zak.čís.	1118
Objednavatel	Městys Deblín			Datum	08/2016
Akce	ÚZEMNÍ PLÁN DEBLÍN			Stupeň	ÚPD
				Měřítko	1 : 5 000
Název	KONCEPCE TECHNICKÉ INFRASTRUKTURY ENERGETIKA A KOMUNIKAČNÍ VEDENÍ			Výkres	B.5.

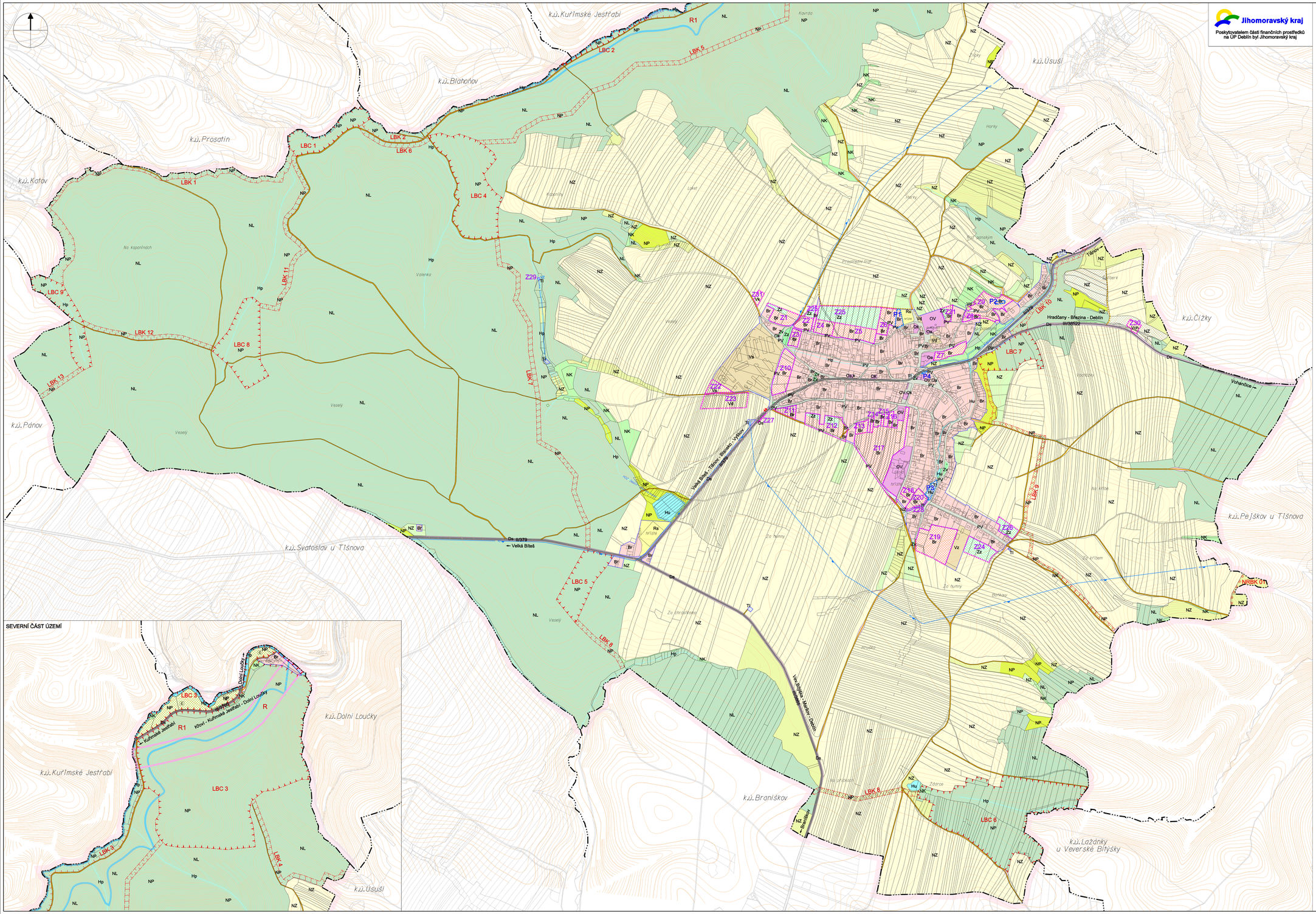

Jihomoravský kraj

Poskytovatelem části finančních prostředků na ÚP Deblín byl Jihomoravský kraj

ÚZEMNÍ PLÁN
DEBLÍN

VÝKRES VEŘEJNĚ PROSPĚŠNÝCH STAVEB, OPATŘENÍ A ASANACÍ

LEGENDA :

LEGENDA :

- hranice řešeného území
- hranice katastru
- hranice řešeného území zastavěné území k datu 15.5.2015
- hranice katastru
- Z zastavitelné plochy
- hranice zastavěného území k datu 15.5.2015
- Z P plochy přestavby
- Z P zastavitelné plochy
- Z P plochy přestavby

VEŘEJNĚ PROSPĚŠNÉ STAVBY, KTERÉ LZE PRÁVA K POZEMKŮM VYVLASTNIT

PLOCHY A BLOKY S RozdílNÝM ZPŮSOBEM VYUŽITÍ

stabilizované plochy	zastavitelné plochy	
B	B	plochy bydlení
Br - bydlení v rodinných domech		
OV	OV	plochy občanského vybavení veřejné infrastruktury
O	O	plochy občanského vybavení
Ok - kulturní, církevní, zdravotní, sociální a charitativní stavby souvisejících staveb Ov - komerční stavby, služby		
R	R	plochy rekreace
Ra - otevřené sportoviště, plochy rekreace se zázemím		
PV	PV	plochy veřejných prostranství
D	D	plochy dopravní infrastruktury
Ds - silniční		
Z	Z	plochy sídelní zeleně
Zv - veřejná zeleň Zz - zahradní zeleň		
TI	TI	plochy technické infrastruktury
V	V	plochy výroby a skladování
Vz - zemědělská výroba, skladování, agroturistika Vd - výroba drobná, řemeslná, služby Vk - skladování pro zemědělskou prvovýrobu Vš - výroba smíšená Vch - zemědělská výroba - chovatelství		
H	H	plochy vodní a vodohospodářské
Hp - přírodní Hu - umělé		
NZ		plochy zemědělské - orná půda
NZ		plochy zemědělské - sady, zahrady
NZ	NZ	plochy zemědělské - trvalé travní porosty
NL		plochy lesní
NP		plochy přírodní na plochách lesa
NP	NP	plochy přírodní
NK		plochy krajinné zeleně

DOPRAVNÍ INFRASTRUKTURA

stav	návrh	rezerva	
		R2	koridor přeložky silnice III/3795
			silnice II. a III. třídy
			účelová komunikace
			zastávka autobusu

TECHNICKÁ INFRASTRUKTURA

stav	návrh	rezerva	
		R1	lokalita akumulace povrchových vod
			vodovodní přivaděč
			vodovodní řad
	VZ		vodní zdroj
			kanalizace dešťová
			kanalizace dešťová - otevřený příkop

ÚZEMNÍ SYSTÉM EKOLOGICKÉ STABILITY, OCHRANA PŘÍRODY A KRAJINY

stav	návrh	
	NRBK	nadregionální biokoridor
	LBC	lokální biocentrum
	LBK	lokální biokoridor

ZÁZNAM O ÚČINNOSTI ÚZEMNÍHO PLÁNU DEBLÍN	
Orgán, který územní plán vydal:	Zastupitelstvo městyse Deblín
Datum nabytí účinnosti:	razítko
Pořizovatel: Městský úřad Tišnov Odbor územního plánování	
Oprávněná úřední osoba: Ing. Alena Dokládalová	
Funkce: vedoucí odboru územního plánování	
Podpis:	

Jarmila Haluzová, ATELIÉR PROJEKTIS, IČ 40439543, DIČ CZ455210197
Pekařská 37, 602 00 Brno, pracoviště Ponávka 2, 602 00 Brno

Zodp.proj.	Ing.arch. A. Dumková	Vypracoval CAD	A.Dumková, J.Haluzová R. Staněk	Zak.čís.	1118
Objednavatel	Městys Deblín			Datum	08/2018
Akce	ÚZEMNÍ PLÁN DEBLÍN			Stupeň	ÚPD
				Měřítko	1 : 5 000
Název	VÝKRES VEŘEJNĚ PROSPĚŠNÝCH STAVEB, OPATŘENÍ A ASANACÍ			Výkres	B.Ø.