Jihomoravský kraj

Poskytovatelem části finančních prostředků na ÚP Deblín byl Jihomoravský kraj

ÚZEMNÍ PLÁN
DEBLÍN
NÁVRH
HLAVNÍ VÝKRES

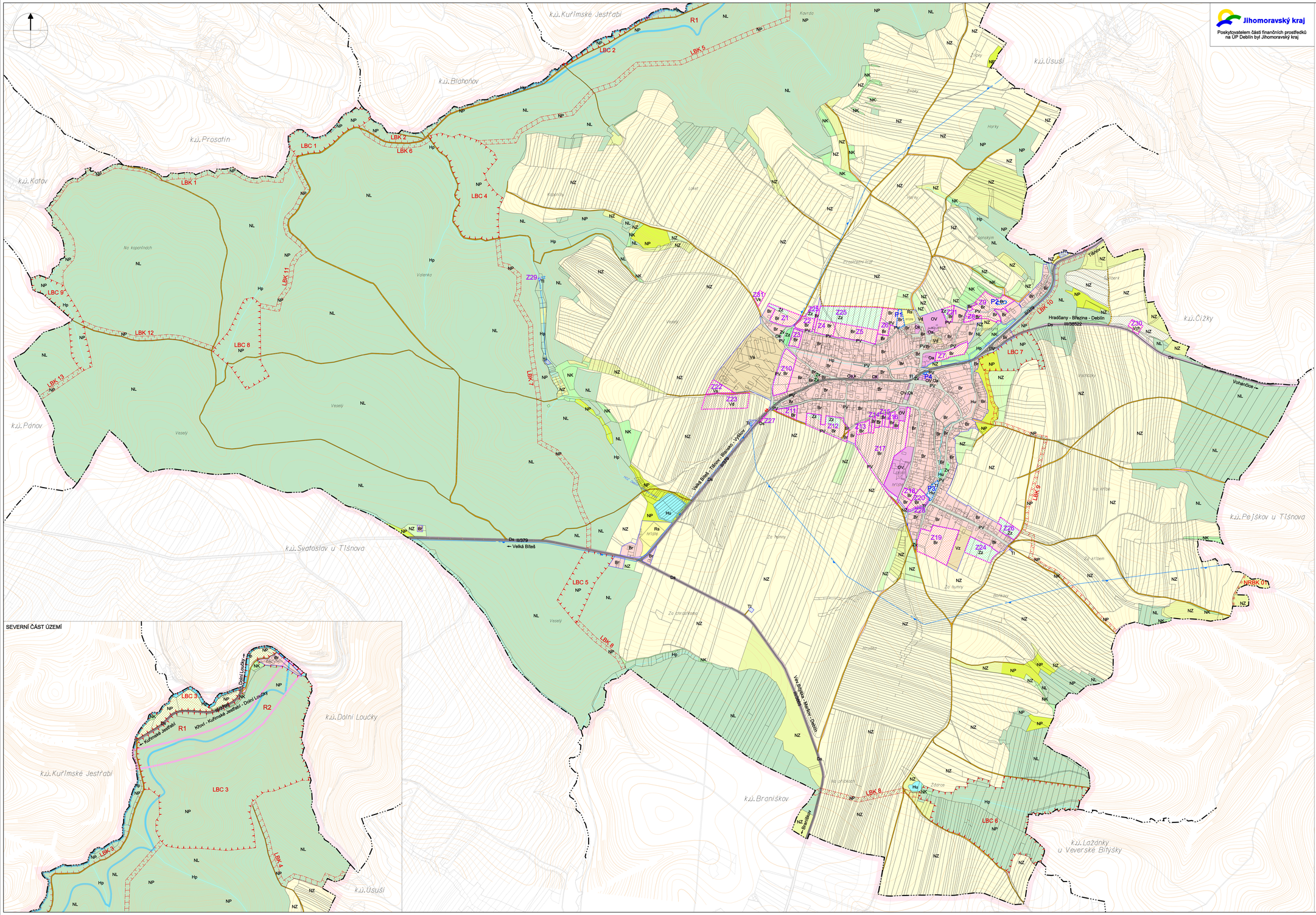

LEGENDA :

- hranice řešeného území
- hranice katastru
- hranice zastavěného území k datu 15.5.2015
- Z — zastavitelné plochy
- P — plochy přestavby
- R — plochy a koridory rezervy

PLOCHY S ROZDÍLNÝM ZPŮSOBEM VYUŽITÍ

plochy stabilizované	plochy změn	rezervy	
B	B		plochy bydlení
Br - bydlení v rodinných domech			
OV			plochy občanského vybavení veřejné infrastruktury
O			plochy občanského vybavení
Oa - kultura, zájmová činnost, sportovní a církevní stavby Ok - komerční stavby, služby			
R			plochy rekreace
Rs - otevřená sportoviště, plochy rekreace se zázemím			
PV	PV		plochy veřejných prostranství
D	D		plochy dopravní infrastruktury
Ds - silniční			
Z	Z		plochy sídelní zeleně
Zv - veřejná zeleň Zz - zahradní zeleň			
TI	TI		plochy technické infrastruktury
V	V		plochy výroby a skladování
Vz - zemědělská výroba, skladování, agroturistika Vd - výroba drobná, řemesla, služby Vk - skladování pro zemědělskou prvovýrobu Vs - výroba smíšená Vch - zemědělská výroba - chovatelství			
H	H		plochy vodní a vodohospodářské
Hp - přírodní Hu - umělé			
NZ			plochy zemědělské - orná půda
NZ			plochy zemědělské - sady, zahrady
NZ	NZ		plochy zemědělské - trvalé travní porosty
NL			plochy lesní
NP			plochy přírodní na plochách lesa
NP	NP		plochy přírodní
NK			plochy krajinné zeleně

DOPRAVNÍ INFRASTRUKTURA

stav	návrh	rezerva	
		R2	koridor přeložky silnice III/3795
			silnice II. a III. třídy
			účelové komunikace
			zastávka autobusu

TECHNICKÁ INFRASTRUKTURA

stav	návrh	rezerva	
		R1	lokalita akumulace povrchových vod
			vodovodní přivaděč
			vodovodní řad
			vodní zdroj
			kanalizace dešťová
			kanalizace dešťová - otevřený příkop

ÚZEMNÍ SYSTÉM EKOLOGICKÉ STABILITY, OCHRANA PŘÍRODY A KRAJINY

stav	návrh	
	NRBK	nadregionální biokoridor
	LBC	lokální biocentrum
	LBK	lokální biokoridor

ZÁZNAM O ÚČINNOSTI ÚZEMNÍHO PLÁNU DEBLÍN	
Orgán, který územní plán vydal :	Zastupitelstvo městyse Deblín
Datum nabytí účinnosti :	
Pořizovatel : Městský úřad Tišnov odbor územního plánování a stavebního řádu, oddělení úřad územního plánování Oprávněná úřední osoba : Ing. Alena Doležalová Funkce : Podpis :	Otisk úředního razítka

Jarmila Haluzová, ATELIÉR PROJEKTIS, IČ 40459543, DIČ CZ455210197
Pekařská 37, 602 00 Brno, pracoviště Ponávka 2, 602 00 Brno

Zodp.proj.	Ing.arch. A. Dumková	Vypracoval CAD	A.Dumková, J.Haluzová, R. Staněk	Zak.čís.	1118
Objednavatel	Městys Deblín			Datum	08/2015
Akce	ÚZEMNÍ PLÁN DEBLÍN NÁVRH			Stupeň	ÚPD
				Měřítko	1 : 5 000
Název	HLAVNÍ VÝKRES			Výkres	B.2.